



Metadon (och buprenrofin) i serum, provtagning och hanteringsinstruktion

Förberedelser - beställande Cosmic-enhet

Se: [Provbunden beställning i Cosmic](#)

Gör så här vid provtagningen

De medskickade etiketterna med streckkod skall användas vid provtagning för att märka provrör. Varje enskild etikett har ett specifikt provtagningsdatum, använd den etikett som passar med aktuell provtagningsdag. Provet ska tas före dosintag.

1. Om provtagningsdatum inte stämmer, anteckna rätt datum och klockslag på etiketten med bläckpenna.
2. Efter utförd ID-kontroll, fråga patienten om senaste dosintag och skriv datum och klockslag för detta på etiketten med bläckpenna.
3. Provet tas i 7 mL rör utan tillsats. Ej gelrör.
4. Märk röret med den lilla etiketten. Blanda röret efter provtagningen.

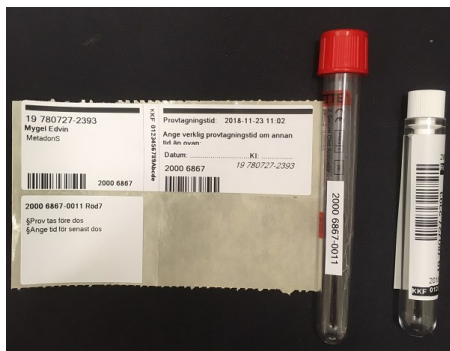

Provhantering

Om provet inte når laboratoriet inom 4 timmar.

1. Centrifugera provet inom 4 timmar efter provtagning.
2. Klistra namnetikett med streckkod lodrätt på ett plaströr.
3. För över serum till det etiketterade plaströret och sätt på en propp.
4. Provet är hållbart 3 dygn i kyl därefter måste provet frysas.
5. Förvara provet i kylskåp fram till transport.

Provskickning

Skicka prov och etikettkarta med nästa transport som går till:

Akademiska sjukhuset, Klinisk kemi och farmakologi, provmottagningen
Ingång 61, 2 tr, 751 85 Uppsala